

Statistik 2011: Tierärzteschaft in der Bundesrepublik Deutschland

Tab. 1: Art der Berufsausübung

Anzahl der Tierärztinnen und Tierärzte in Deutschland zum 31. Dezember 2011

Kammerbereich	Baden-Württemberg			Bayern			Berlin			Brandenburg			Bremen			Hamburg			Hessen			Mecklenburg-Vorpommern		
	m	w	ges.	m	w	ges.	m	w	ges.	m	w	ges.	m	w	ges.	m	w	ges.	m	w	ges.	m	w	ges.
Tierärztlich Tätige																								
Praktizierende Tierärzte ges.	646	547	1193	1280	933	2213	169	211	380	339	220	559	28	29	57	62	98	160	405	520	925	202	89	291
– in Einzelpraxis	449	399	848	945	765	1710	130	144	274	270	180	450	23	23	46	48	72	120	308	425	733	169	74	243
– in Gemeinschaftspraxis	182	132	314	303	149	452	38	56	94	53	35	88	5	6	11	14	26	40	90	88	178	24	12	36
– in Gruppenpraxis	15	16	31	32	19	51	1	11	12	16	5	21	0	0	0	0	0	0	7	7	14	9	3	12
Nutztiere*	50	10	60	327	77	404	1	0	1	60	17	77	2	1	3	1	2	3	27	14	41	42	10	52
Kleintiere*	197	342	539	358	672	1030	163	205	368	90	114	204	24	28	52	55	85	140	193	348	541	26	34	60
Nutztiere und Kleintiere*	399	195	594	595	184	779	5	6	11	189	89	278	2	0	2	6	11	17	185	158	343	134	45	179
– mit Fleischuntersuchung*	0	0	0	438	50	488	0	0	0	72	10	82	1	0	1	1	0	1	90	35	125	87	23	110
– mit instrumenteller Besamung*	0	0	0	341	34	375	0	0	0	13	2	15	0	0	0	0	0	0	74	23	97	29	6	35
Praxisassistenten ges.	90	521	611	223	829	1052	21	119	140	43	161	204	2	33	35	13	57	70	70	372	442	15	60	75
Praxisvertreter ges.	10	21	31	33	93	126	5	20	25	2	18	20	1	1	2	0	4	4	10	29	39	1	2	3
Angestellte in der Landwirtschaft ges.	0	0	0	12	11	23	3	14	17	0	0	0	1	0	1	1	8	9	8	8	16	2	6	8
Beamtete Tierärzte ges.	111	71	182	252	188	440	35	25	60	10	10	20	4	2	6	11	12	23	84	61	145	22	17	39
in der Veterinärverwaltung	78	58	136	180	131	311	12	12	24	7	10	17	3	2	5	5	11	16	41	41	82	7	14	21
– davon Bund	0	0	0	4	4	8	2	1	3	0	0	0	0	0	0	0	3	3	0	0	0	0	0	0
– Land	53	42	95	139	92	231	8	5	13	1	1	2	3	2	5	4	8	12	12	19	31	3	4	7
– Kreis/Gemeinde	25	16	41	37	35	72	2	6	8	6	9	15	0	0	0	1	0	1	29	22	51	4	10	14
Institut/Amt	23	12	35	25	27	52	4	7	11	3	0	3	0	0	0	2	1	3	6	7	13	13	3	16
– davon Bundesamt/-institut	1	0	1	2	1	3	3	7	10	3	0	3	0	0	0	0	0	0	3	5	8	7	2	9
– Landesuntersuchungsamt	12	11	23	19	22	41	1	0	1	0	0	0	0	0	0	1	1	2	3	2	5	5	1	6
– Tiergesundheitsdienst und sonst. Einricht.	10	1	11	4	4	8	0	0	0	0	0	0	0	0	0	1	0	1	0	0	0	1	0	1
Vet.-med. Bildungsstätte	0	0	0	40	26	66	18	6	24	0	0	0	0	0	0	0	0	0	32	9	41	0	0	0
Andere Hochschule oder Universität	10	1	11	7	4	11	1	0	1	0	0	0	1	0	1	4	0	4	5	4	9	2	0	2
Angestellte Tierärzte öffentlicher Dienst ges.	140	273	413	224	442	666	102	257	359	59	66	125	13	15	28	11	28	39	90	281	371	56	79	135
in der Veterinärverwaltung	58	135	193	28	69	97	17	28	45	31	52	83	6	2	8	3	10	13	18	38	56	22	38	60
– davon Bund	0	0	0	1	5	6	1	3	4	0	0	0	0	1	1	1	2	3	0	0	0	0	0	0
– Land	44	110	154	14	20	34	9	8	17	9	11	20	6	1	7	2	5	7	8	22	30	3	11	14
– Kreis/Gemeinde	14	25	39	13	44	57	7	17	24	22	41	63	0	0	0	3	3	10	16	26	39	19	27	46
Institut/Amt	38	77	115	82	87	169	39	96	135	19	9	28	3	3	6	5	12	17	16	33	49	28	32	60
– davon Bundesamt/-institut	1	0	1	2	4	6	22	63	85	5	4	9	0	0	0	1	2	3	8	11	19	14	19	33
– Landesuntersuchungsamt	8	21	29	13	28	41	3	9	12	12	5	17	2	3	5	2	4	6	7	12	19	6	5	11
– Tiergesundheitsdienst und sonst. Einricht.	29	56	85	67	55	122	14	24	38	2	0	2	1	0	1	2	6	8	1	10	11	8	8	16
Vet.-med. Bildungsstätte	0	0	0	49	184	233	33	100	133	0	0	0	0	0	0	0	0	0	40	164	204	0	0	0
Andere Hochschule oder Universität	44	61	105	65	102	167	13	33	46	9	5	14	4	10	14	3	6	9	16	46	62	6	9	15
Tierärzte in Privatwirtschaft/Industrie ges.	62	74	136	87	161	248	52	62	114	24	13	37	2	2	4	7	9	16	60	79	139	13	13	26
– davon Pharmazeutische Industrie	62	74	136	82	154	236	52	62	114	22	13	35	2	1	3	7	8	15	57	76	133	13	12	25
– Fleischwaren- und Lebensmittelindustrie	0	0	0	3	3	6	0	0	0	2	0	2	0	0	0	0	0	0	2	1	3	0	0	0
– Futtermittelindustrie	0	0	0	2	4	6	0	0	0	0	0	0	0	1	1	0	1	1	1	2	3	0	1	1
Tierärzte in der Bundeswehr ges.	1	0	1	16	15	31	0	2	2	0	1	1	0	0	0	0	0	0	0	0	0	2	0	2
– davon Beamte	1	0	1	12	5	17	0	2	2	0	1	1	0	0	0	0	0	0	0	0	0	0	0	0
– Angestellte	0	0	0	4	10	14	0	0	0	0	0	0	0	0	0	0	0	0	0	0	0	2	0	2
Tierärzte mit anderer vet.-med. Tätigkeit ges.	17	39	56	49	117	166	21	31	52	13	30	43	0	0	0	3	7	10	11	50	61	6	6	12
Referendare	0	0	0	1	5	6	0	0	0	0	0	0	0	0	0	0	0	0	0	0	0	1	1	2
Tierärzte im Ausland ges.	24	58	82	35	75	110	21	49	70	4	8	12	1	0	1	1	5	6	19	26	45	1	2	3
Summe der tierärztlich Tätigen	1101	1604	2705	2212	2869	5081	429	790	1219	494	527	1021	52	82	134	109	228	337	757	1426	2183	321	275	596

Nicht bzw. nicht mehr tierärztlich Tätige																								
Berufsfremd tätige Tierärzte	19	36	55	82	177	259	16	35	51	18	25	43	1	1	2	3	10	13	9	31	40	21	18	39
Tierärzte ohne Berufsausübung	21	155	176	61	286	347	25	123	148	4	25	29	3	10	13	3	28	31	17	109	126	17	27	44
Arbeitslose Tierärzte	6	50	56	27	100	127	14	55	69	12	30	42	0	3	3	2	6	8	4	28	32	5	11	16
Doktoranden/Hospitanden ohne Entgelt	4	32	36	38	200	238	18	120	138	0	7	7	0	2	2	0	12	12	15	67	82	1	19	20
Tierärzte im Ruhestand	462	50	512	847	119	966	198	106	304	383	100	483	24	3	27	39	17	56	270	42	312	355	86	441
Tierärzte in Elternzeit	0	84	84	0	152	152	0	13	13	0	20	20	0	3	3	0	13	13	0	97	97	0	20	20
Summe der nicht bzw. nicht mehr tierärztlich Tätigen	512	407	919	1055	1034	2089	271	452	723	417	207	624	28	22	50	47	86	133	315	374	689	399	181	580
Tierärzte gesamt	1613	2011	3624	3267	3903	7170	700	1242	1942	911	734	1645	80	104	184	156	314	470	1072	1800	2872	720	456	1176

* zusätzliche Angaben, die sich nicht in der Gesamtzahl widerspiegeln

Zusammenstellung der Daten aus der Zentralen Tierärztedatei (Stand: 31. Dezember 2011)

Erstellt im Auftrag der Bundestierärztekammer

Niedersachsen			Nordrhein			Westfalen-Lippe			Rheinland-Pfalz			Saarland			Sachsen			Sachsen-Anhalt			Schleswig-Holstein			Thüringen			gesamt					
m	w	ges.	m	w	ges.	m	w	ges.	m	w	ges.	m	w	ges.	m	w	ges.	m	w	ges.	m	w	ges.	m	w	ges.	m	w	ges.	m	w	ges.
898	690	1588	542	533	1075	529	404	933	252	250	502	64	57	121	389	176	565	231	104	335	323	284	607	220	108	328	6579	5253	11832			
546	550	1096	402	419	821	377	297	674	200	187	387	49	39	88	299	133	432	206	86	292	207	212	419	186	91	277	4814	4096	8910			
323	115	438	131	99	230	143	95	238	49	61	110	15	16	31	60	27	87	20	15	35	108	67	175	20	16	36	1578	1015	2593			
29	25	54	9	15	24	9	12	21	3	2	5	0	2	2	30	16	46	5	3	8	8	5	13	14	1	15	187	142	329			
206	41	247	50	20	70	96	16	112	10	3	13	0	1	1	30	14	44	43	6	49	42	13	55	23	4	27	1010	249	1259			
194	442	636	312	427	739	181	289	470	89	157	246	31	39	70	96	84	180	46	54	100	86	166	252	65	59	124	2206	3545	5751			
498	207	705	180	86	266	252	99	351	153	90	243	33	17	50	263	78	341	142	44	186	195	105	300	132	45	177	3363	1459	4822			
213	45	258	0	0	0	92	32	124	79	22	101	10	0	10	177	56	233	82	19	101	88	19	117	45	16	61	1475	327	1802			
91	11	102	4	2	6	15	5	20	22	2	24	7	0	7	0	1	1	0	0	39	5	44	8	1	9	643	92	735				
217	697	914	103	541	644	111	553	664	47	231	278	7	65	72	41	157	198	24	80	104	91	295	386	14	77	91	1132	4848	5980			
20	38	58	10	26	36	21	24	45	0	9	9	0	1	1	3	4	7	0	0	0	5	14	19	0	0	0	121	304	425			
9	8	17	6	12	18	6	12	18	4	8	12	0	0	0	4	6	10	6	4	10	4	10	14	1	0	1	67	107	174			
147	89	236	68	61	129	73	50	123	29	16	45	7	4	11	30	10	40	11	6	17	29	27	56	10	1	11	933	650	1583			
88	71	159	61	58	119	66	45	111	19	13	32	7	3	10	9	6	15	10	5	15	23	23	46	7	1	8	623	504	1127			
0	2	2	12	7	19	0	0	0	0	0	0	0	0	0	0	0	0	0	0	0	0	0	0	0	0	0	18	17	35			
23	17	40	5	9	14	10	6	16	7	4	11	7	3	10	2	1	3	5	3	8	4	6	10	3	1	4	289	223	512			
65	52	117	44	42	86	56	39	95	12	9	21	0	0	0	7	5	12	5	2	7	19	17	36	4	0	4	316	264	580			
13	5	18	1	2	3	5	5	10	10	3	13	0	1	1	0	1	1	1	0	1	2	2	4	2	0	2	110	76	186			
1	0	1	0	1	1	0	0	0	0	0	0	0	0	0	0	0	0	0	0	0	1	0	1	2	0	2	23	16	39			
5	4	9	1	1	2	4	3	7	9	3	12	0	1	1	0	1	1	1	0	1	1	2	3	0	0	0	62	52	114			
7	1	8	0	0	0	1	2	3	1	0	1	0	0	0	0	0	0	0	0	0	0	0	0	0	0	0	25	8	33			
37	10	47	0	0	0	0	0	0	0	0	0	0	0	0	21	3	24	0	0	0	0	0	0	0	0	0	148	54	202			
9	3	12	6	1	7	2	0	2	0	0	0	0	0	0	0	0	0	0	1	1	4	2	6	1	0	1	52	16	68			
222	470	692	49	132	181	113	118	231	38	45	83	4	12	16	114	243	357	56	80	136	32	47	79	65	84	149	1388	2672	4060			
40	88	128	23	52	75	36	56	92	16	20	36	1	9	10	43	64	107	33	45	78	10	18	28	33	44	77	418	768	1186			
0	3	3	1	4	5	0	0	0	0	0	0	0	0	0	0	0	0	1	0	1	0	1	1	0	0	0	5	19	24			
5	30	35	0	1	1	2	5	7	5	1	6	1	9	10	8	7	15	8	4	12	0	1	1	4	7	11	128	253	381			
35	55	90	22	47	69	34	51	85	11	19	30	0	0	0	35	57	92	24	41	65	10	16	26	29	37	66	285	496	781			
34	56	90	10	28	38	18	28	46	9	12	21	3	1	4	21	35	56	13	20	33	8	14	22	24	34	58	370	577	947			
5	2	7	0	4	4	0	1	1	0	0	0	0	0	0	0	0	0	1	4	5	1	4	5	5	11	16	65	129	194			
10	12	22	1	15	16	11	22	33	6	10	16	1	1	2	16	28	44	11	15	26	5	4	9	12	13	25	126	207	333			
19	42	61	9	9	18	7	5	12	3	2	5	2	0	2	5	7	12	1	1	2	2	6	8	7	10	17	179	241	420			
75	234	309	0	0	0	0	0	0	0	2	2	0	0	0	42	128	170	0	0	0	0	0	0	0	0	0	0	239	812	1051		
73	92	165	16	52	68	59	34	93	13	11	24	0	2	2	8	16	24	10	15	25	14	15	29	8	6	14	361	515	876			
55	68	123	68	91	159	20	29	49	56	68	124	1	4	5	23	16	39	30	30	60	17	18	35	17	5	22	594	742	1336			
42	48	90	64	82	146	17	16	33	55	64	119	1	3	4	21	14	35	29	29	58	15	17	32	16	5	21	557	678	1235			
6	5	11	0	1	1	1	9	10	0	2	2	0	0	0	0	0	0	1	1	2	2	0	2	1	0	1	18	22	40			
7	15	22	4	8	12	2	4	6	1	2	3	0	1	1	2	2	4	0	0	0	0	1	1	0	0	0	19	42	61			
2	1	3	3	0	3	0	0	0	7	11	18	0	0	0	0	0	0	2	3	5	13	10	23	0	0	0	46	43	89			
2	0	2	3	0	3	0	0	0	6	4	10	0	0	0	0	0	0	0	2	2	8	3	11	0	0	0	32	17	49			
0	1	1	0	0	0	0	0	0	1	7	8	0	0	0	0	0	0	2	1	3	5	7	12	0	0	0	14	26	40			
58	66	124	17	34	51	9	21	30	1	1	2	1	2	3	9	11	20	0	2	2	8	12	20	3	3	6	226	432	658			
4	16	20	2	9	11	2	16	18	0	1	1	0	0	0	0	0	0	0	0	0	1	1	0	1	1	1	10	50	60			
21	68	89	0	1	1	4	10	14	7	15	22	1	4	5	3	12	15	2	6	8	7	34	41	2	3	5	153	376	529			
1653	2211	3864	868	1440	2308	888	1237	2125	441	655	1096	85	149	234	616	635	1251	362	315	677	529	752	1281	332	282	614	11249	15477	26726			

53	67	120	25	30	55	20	34	54	13	30	43	3	3	6	17	20	37	15	8	23	12	34	46	5	6	11	332	565	897
57	310	367	32	104	136	14	67	81	0	11	11	1	8	9	2	13	15	0	0	0	12	58	70	3	1	4	272	1335	1607
18	73	91	21	54	75	14	38	52	4	12	16	2	5	7	7	24	31	7	6	13	7	20	27	1	9	10	151	524	675
47	232	279	6	26	32	1	8	9	1	5	6	0	2	2	8	20	28	0	3	3	0	1	1	2	8	10	141	764	905
549	69	618	253	41	294	279	38	317	119	9	128	17	5	22	321	79	400	280	58	338	229	44	273	249	38	287	4874	904	5778
2	76	78	0	50	50	0	9	9	1	23	24	0	6	6	0	49	49	0	11	11	0	40	40	0	8	8	3	674	677
726	827	1553	337	305	642	328	194	522	138	90	228	23	29	52	355	205	560	302	86	388	260	197	457	260	70	330	5773	4766	10539
2379	3038	5417	1205	1745	2950	1216	1431	2647	579	745	1324	108	178	286	971	840	1811	664	401	1065	789	949	1738	592	352	944	17022	20243	37265

Tab. 2: Gebietsbezeichnungen

Fachtierärztinnen und Fachtierärzte in Deutschland zum 31. Dezember 2011

Kammerbereich	Baden-Württemberg			Bayern			Berlin			Brandenburg			Bremen			Hamburg			Hessen			Mecklenburg-Vorpommern		
	m	w	ges.	m	w	ges.	m	w	ges.	m	w	ges.	m	w	ges.	m	w	ges.	m	w	ges.	m	w	ges.
01 Allgemeinpraxis	13	0	13	9	4	13	2	0	2	12	0	12	0	0	0	0	0	0	9	2	11	0	0	0
02 Anästhesiologie	1	2	3	6	8	14	0	0	0	0	0	0	0	0	0	0	0	0	0	2	2	0	0	0
03 Anatomie	2	0	2	5	8	13	6	5	11	1	1	2	0	0	0	0	0	0	3	3	6	0	0	0
04 Bakteriologie und Mykologie	0	0	0	0	0	0	1	0	1	0	0	0	0	0	0	0	0	0	1	0	1	1	0	1
05 Bienen	2	0	2	0	1	1	0	0	0	0	0	0	1	0	1	0	0	0	0	0	0	0	0	0
06 Biochemie	0	0	0	0	0	0	0	0	0	0	0	0	0	0	0	0	0	0	0	0	0	0	0	0
07 Chirurgie	15	4	19	46	28	74	6	2	8	2	2	4	0	0	0	4	0	4	16	9	25	4	0	4
08 Epidemiologie	0	0	0	5	2	7	4	2	6	16	3	19	0	0	0	0	0	0	0	0	0	1	0	1
09 Fische	1	2	3	10	7	17	1	2	3	2	1	3	0	0	0	0	0	0	3	0	3	1	0	1
10 Fleischhygiene	31	3	34	32	9	41	5	1	6	15	3	18	3	0	3	1	0	1	3	0	3	14	3	17
11 Reproduktionsmedizin	25	4	29	96	19	115	7	1	8	8	4	12	0	0	0	1	1	2	24	9	33	5	1	6
12 Geflügel	17	6	23	22	12	34	10	7	17	18	16	34	1	0	1	1	0	1	8	4	12	8	9	17
13 Immunologie	1	1	2	7	2	9	0	1	1	0	0	0	0	0	0	0	0	0	2	2	4	2	0	2
14 Informatik und Dokumentation	4	1	5	7	3	10	1	1	2	0	0	0	0	0	0	0	0	0	0	0	0	0	0	0
15 Innere Medizin	5	5	10	25	28	53	1	0	1	0	2	2	0	1	1	0	0	0	15	12	27	0	1	1
16 Kleine Wiederkäuer	5	0	5	4	2	6	0	0	0	16	6	22	0	0	0	0	0	0	0	2	2	11	4	15
17 Klein- und Heimtiere	66	55	121	91	67	158	18	32	50	25	30	55	5	2	7	13	7	20	40	35	75	16	7	23
18 Kleintierchirurgie	1	0	1	3	1	4	0	0	0	0	0	0	0	0	0	0	0	0	9	3	12	0	0	0
19 Laboratoriumsdiagnostik	1	2	3	12	5	17	11	5	16	1	4	5	1	0	1	0	1	1	5	2	7	1	2	3
20 Lebensmittelhygiene	28	7	35	53	18	71	37	20	57	29	25	54	3	0	3	4	1	5	15	3	18	23	11	34
21 Mikrobiologie	35	13	48	62	34	96	22	8	30	17	5	22	4	1	5	3	5	8	34	8	42	8	7	15
22 Milchhygiene	7	1	8	16	7	23	0	0	0	4	2	6	0	1	1	0	0	0	4	1	5	2	0	2
23 Molekulargenetik und Gentechnologie	0	0	0	0	0	0	0	0	0	0	0	0	0	0	0	0	0	0	0	0	0	0	0	0
24 Öffentliches Veterinärwesen	81	27	108	117	43	160	47	26	73	78	52	130	1	1	2	12	14	26	20	10	30	52	42	94
25 Parasitologie	6	2	8	16	8	24	10	7	17	8	1	9	0	0	0	0	1	1	11	2	13	0	1	1
26 Pathologie	20	10	30	27	17	44	10	7	17	5	3	8	1	0	1	2	0	2	18	19	37	6	1	7
27 Pferde	47	18	65	84	35	119	5	8	13	15	7	22	0	0	0	5	0	5	19	9	28	8	1	9
28 Pferdechirurgie	0	0	0	1	2	3	0	0	0	0	0	0	0	0	0	0	0	0	0	0	0	0	0	0
29 Pharmakologie und Toxikologie	19	7	26	23	6	29	13	9	22	3	0	3	0	0	0	2	0	2	19	4	23	1	0	1
30 Physiologie	4	0	4	15	2	17	3	0	3	1	0	1	0	0	0	0	0	0	3	3	6	1	1	2
31 Radiologie/Strahlenkunde	2	0	2	8	5	13	2	0	2	0	1	1	0	0	0	0	0	0	5	0	5	0	0	0
32 Reptilien	0	0	0	6	8	14	5	1	6	1	0	1	0	0	0	0	0	0	0	0	0	0	0	0
33 Rinder	38	1	39	61	11	72	6	4	10	110	11	121	0	0	0	0	0	0	9	4	13	94	6	100
34 Schweine	25	2	27	31	12	43	11	1	12	76	15	91	0	0	0	1	2	3	6	2	8	35	13	48
35 Tierernährung und Diätetik	3	0	3	8	8	16	4	3	7	0	0	0	0	0	0	0	0	0	4	0	4	0	2	2
36 Tierhygiene	3	0	3	5	2	7	6	1	7	5	0	5	0	0	0	0	0	0	2	1	3	2	0	2
37 Tierschutz	2	1	3	24	17	41	10	4	14	2	1	3	1	1	2	2	1	3	7	6	13	0	2	2
38 Tropenveterinärmedizin	8	0	8	17	0	17	8	1	9	3	1	4	1	0	1	0	0	0	9	0	9	0	0	0
39 Verhaltenskunde	3	1	4	4	11	15	1	0	1	1	0	1	0	0	0	1	1	0	0	3	3	0	0	0
40 Tierzucht und Biotechnologie	0	0	0	17	6	23	0	0	0	0	0	0	0	0	0	0	0	0	0	0	0	0	0	0
41 Versuchstierkunde	22	12	34	21	27	48	17	9	26	2	1	3	0	0	0	2	0	2	13	12	25	0	1	1
42 Virologie	0	1	1	1	2	3	3	0	3	4	4	8	0	0	0	0	0	0	0	0	0	13	9	22
43 Zoo-, Gehege- und Wildtiere	4	2	6	3	4	7	8	1	9	3	0	3	0	0	0	3	1	4	8	1	9	0	1	1
Fachtieranerkennungen	547	190	737	1000	491	1491	301	169	470	483	201	684	22	7	29	56	35	91	344	173	517	309	125	434

* enthalten sind bei dem Gebiet:

01	Allgemeinpraxis bzw. klinische Veterinärmedizin Allgemeine Veterinärmedizin Allgemeines Veterinärwesen Tierärztliche Allgemeinpraxis
03	Anatomie, Anatomie und Embryologie
04	Bakteriologie und Mykologie, Bakteriologie
08	Epidemiologie, Epizootologie
10	Fleischhygiene Fleischhygiene und Fleischtechnologie Fleischhygiene und Schlachthofwesen

11	Reproduktionsmedizin Zuchtzygiene und Besamung Fortpflanzung Zuchtzygiene und Biotechnologie der Fortpflanzung
12	Geflügel Geflügel und Ziervogel Geflügel, Wild- und Ziergeflügel Geflügel, Wild-, Zier- und Zoovogel Geflügel, Ziervogel und Tauben Geflügelproduktion Wirtschafts-, Wild- und Ziergeflügel
13	Immunologie Immunologie und Serologie

14	Informatik und Dokumentation Information und Dokumentation Informationstechnologie Informationstechnologie in der Tiermedizin Tierärztliche Informatik und Dokumentation
15	Innere Medizin Innere Medizin der Kleintiere zus. Teilgebiet Innere Medizin (Pferde)
16	Kleine Wiederkäuer Schafe Schafe und Ziegen Schafkrankheiten Schafproduktion

Niedersachsen			Nordrhein			Westfalen-Lippe			Rheinland-Pfalz			Saarland			Sachsen			Sachsen-Anhalt			Schleswig-Holstein			Thüringen			gesamt					
m	w	ges.	m	w	ges.	m	w	ges.	m	w	ges.	m	w	ges.	m	w	ges.	m	w	ges.	m	w	ges.	m	w	ges.	m	w	ges.	m	w	ges.
4	0	4	3	3	6	4	0	4	2	0	2	0	0	0	15	3	18	53	5	58	3	0	3	16	2	18	145	19	164			
1	1	2	0	0	0	0	0	0	0	0	0	0	0	0	2	1	3	0	0	0	0	0	0	0	0	0	10	14	24			
11	6	17	1	0	1	0	0	0	0	0	0	1	0	1	6	1	7	3	1	4	0	1	1	1	0	1	40	26	66			
2	1	3	1	0	1	1	2	3	0	1	1	0	0	0	3	0	3	1	2	3	0	0	0	9	1	10	20	7	27			
0	0	0	0	0	0	0	0	0	0	0	0	0	0	0	3	0	3	0	0	0	0	0	0	0	0	0	6	1	7			
0	0	0	0	0	0	0	0	0	0	0	0	0	0	0	2	1	3	0	0	0	0	0	0	1	0	1	3	1	4			
7	0	7	18	5	23	10	3	13	3	1	4	2	0	2	5	6	11	1	1	2	4	2	6	3	0	3	146	63	209			
6	3	9	0	0	0	0	0	0	1	1	2	0	0	0	9	2	11	6	2	8	0	0	0	15	0	15	63	15	78			
4	0	4	0	0	0	2	0	2	0	0	0	0	0	0	1	2	3	0	1	1	0	0	0	4	0	4	29	15	44			
25	8	33	8	0	8	14	0	14	2	0	2	1	0	1	24	8	32	15	8	23	2	2	4	11	4	15	206	49	255			
49	15	64	8	0	8	6	5	11	7	1	8	0	1	1	16	1	17	5	0	5	7	3	10	5	0	5	269	65	334			
35	13	48	5	5	10	7	3	10	3	3	6	0	1	1	17	8	25	19	11	30	3	1	4	13	5	18	187	104	291			
0	0	0	0	0	0	0	0	0	0	1	1	0	0	0	4	0	4	7	1	8	0	0	0	3	1	4	26	9	35			
4	2	6	3	1	4	0	0	0	0	0	0	0	0	0	2	2	4	0	0	0	0	0	0	5	0	5	26	10	36			
2	2	4	4	3	7	0	0	0	0	2	2	0	0	0	7	4	11	0	1	1	1	0	1	0	0	0	55	55	110			
8	1	9	2	1	3	0	0	0	0	0	0	0	0	0	19	4	23	22	4	26	0	0	0	16	6	22	103	30	133			
34	42	76	61	43	104	45	32	77	29	21	50	1	1	2	44	36	80	13	19	32	23	20	43	22	20	42	546	469	1015			
0	0	0	1	1	2	1	0	1	0	0	0	0	0	0	3	1	4	0	0	0	3	0	3	2	0	2	23	6	29			
15	4	19	2	0	2	0	2	2	0	1	1	2	0	2	4	1	5	4	3	7	4	0	4	2	0	2	65	32	97			
19	10	29	39	4	43	23	4	27	8	3	11	3	1	4	63	39	102	27	21	48	13	4	17	25	21	46	412	192	604			
61	11	72	16	5	21	10	11	21	15	5	20	5	1	6	20	13	33	7	6	13	16	3	19	2	7	9	337	143	480			
12	2	14	4	2	6	5	2	7	1	1	2	0	0	0	3	4	7	3	1	4	3	0	3	3	1	4	67	25	92			
2	6	8	0	0	0	0	0	0	0	0	0	0	0	0	0	0	0	0	0	0	0	0	0	0	0	0	2	6	8			
132	68	200	74	38	112	65	30	95	36	13	49	9	4	13	99	41	140	54	27	81	36	26	62	74	32	106	987	494	1481			
10	4	14	6	3	9	5	2	7	1	1	2	0	0	0	4	5	9	0	1	1	2	2	4	2	2	4	81	42	123			
19	19	38	14	7	21	12	2	14	10	7	17	0	0	0	13	8	21	6	2	8	4	3	7	4	2	6	171	107	278			
64	31	95	33	18	51	47	13	60	6	6	12	5	0	5	19	3	22	7	0	7	21	16	37	4	3	7	389	168	557			
0	0	0	0	0	0	0	0	0	0	0	0	0	0	0	1	1	2	0	0	0	0	0	0	1	0	1	3	3	6			
19	1	20	14	7	21	2	0	2	16	2	18	0	0	0	5	3	8	1	0	1	2	3	5	1	1	2	140	43	183			
7	3	10	0	0	0	0	1	1	1	0	1	0	0	0	5	2	7	1	0	1	5	0	5	1	1	2	47	13	60			
1	0	1	2	1	3	0	0	0	0	0	0	0	0	0	3	3	6	0	0	0	0	0	0	0	0	0	23	10	33			
0	0	0	0	0	0	0	0	0	0	1	1	0	0	0	0	0	0	0	0	0	0	0	0	0	0	0	12	10	22			
41	9	50	8	2	10	12	1	13	7	0	7	0	0	0	130	9	139	88	3	91	10	2	12	126	5	131	740	68	808			
73	14	87	11	0	11	25	9	34	6	0	6	0	0	0	77	26	103	59	12	71	13	0	13	59	14	73	508	122	630			
10	9	19	3	2	5	2	2	4	2	0	2	0	0	0	3	1	4	0	0	0	3	1	4	0	0	0	42	28	70			
9	2	11	1	0	1	0	0	0	3	0	3	0	0	0	8	0	8	2	2	4	0	0	0	3	0	3	49	8	57			
19	8	27	4	5	9	2	1	3	1	1	2	2	0	2	5	0	5	0	0	0	1	0	1	0	0	0	82	48	130			
9	0	9	6	1	7	0	0	0	3	0	3	0	0	0	2	0	2	0	0	0	3	0	3	0	0	0	69	3	72			
1	1	2	0	0	0	0	0	0	0	0	0	0	1	1	0	0	0	0	0	0	1	1	2	0	0	0	11	19	30			
0	0	0	0	0	0	0	0	0	0	0	0	0	0	0	0	0	0	0	0	0	0	1	1	0	0	0	17	7	24			
17	7	24	11	12	23	5	1	6	5	2	7	0	0	0	0	5	5	2	1	3	4	2	6	0	1	1	121	93	214			
7	3	10	2	2	4	1	3	4	0	2	2	0	0	0	10	3	13	3	3	6	1	1	2	5	5	10	50	38	88			
3	1	4	3	0	3	3	3	6	0	0	0	1	0	1	5	2	7	3	1	4	2	1	3	1	1	2	50	19	69			
742	307	1049	368	171	539	309	132	441	168	76	244	32	10	42	661	249	910	412	139	551	190	95	285	439	135	574	6378	2699	9077			

17	Klein- und Heimtiere Kleintiere, kleine Haustiere
19	Laboratoriumsdiagnostik Klinische Laboratoriumsdiagnostik
20	Lebensmittelhygiene Lebensmittel Hygiene in der Nahrungsgüterwirtschaft Hygiene und Mikrobiologie Lebensmittelhygiene und Schlachthof
21	Mikrobiologie Mikrobiologie und Serologie

22	Milchhygiene Milchhygiene und Milchtechnologie
30	Physiologie Physiologie und Physiologische Chemie
31	Radiologie/Strahlenkunde Röntgendiagnostik und andere bildgebende Verfahren
33	Rinder Rinderproduktion
34	Schweine Schweinekrankheiten Schweineproduktion

35	Tierernährung und Diätetik Tierernährung
36	Tierhygiene Tierhygiene und Tierhaltung
37	Tierschutz Tierschutzkunde
39	Verhaltenskunde Tierverhalten
43	Zoo-, Gehege- und Wildtiere Zootiere, Zoo- und Wildtiere Wildtiere/Wildbiologie, Wildtierkunde



Abb. 1: Altersstruktur der Tierärzteschaft
Altersstruktur männlicher und weiblicher Tierärzte (Anzahl)

Tab. 3: Daten zu Abb. 1 (Anzahl)

	bis 29		bis 39		bis 49		bis 59		bis 69		bis 79		bis 89		über 89	
	m	w	m	w	m	w	m	w	m	w	m	w	m	w	m	w
1 Praktiker	160	1082	936	3566	2300	3481	2634	1817	1413	408	353	48	33	3	2	0
2 Beamte	0	3	47	127	250	300	462	214	189	23	16	0	1	0	0	0
3 Angestellte im öffentlichen Dienst	66	502	258	991	388	695	443	418	230	90	15	1	2	1	0	0
4 Privatwirtschaft/Industrie	5	27	92	312	236	376	279	134	61	10	9	1	1	0	0	0
5 Sonstige Tätigkeit	11	76	74	409	199	506	220	284	142	77	36	8	6	2	1	0
6 Ohne Berufsausübung/Doktoranden	86	636	92	1171	95	856	205	483	1115	483	2435	439	1248	128	165	5
7 Referendare	0	9	8	29	1	8	0	4	1	0	0	0	0	0	0	0
Gesamt	328	2335	1507	6605	3469	6222	4243	3354	3151	1091	2864	497	1291	134	168	5

Tab. 4: Altersstruktur der Tierärzteschaft (prozentual)

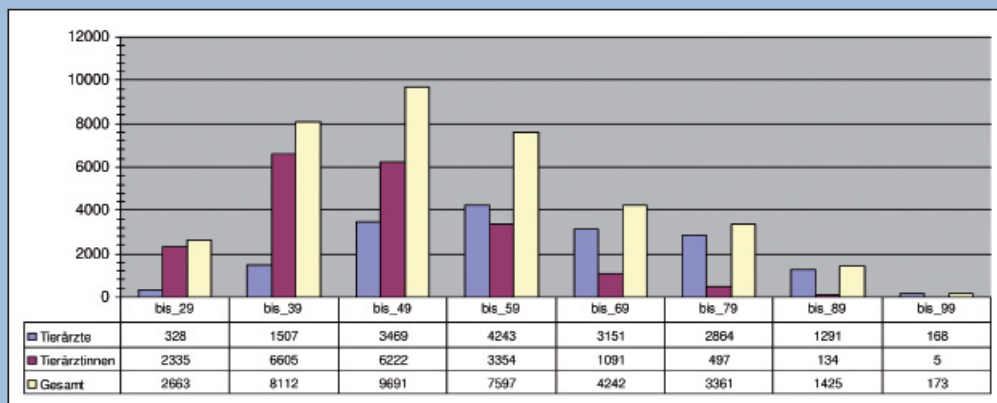
	bis 29		bis 39		bis 49		bis 59		bis 69		bis 79		bis 89		über 89	
	m	w	m	w	m	w	m	w	m	w	m	w	m	w	m	w
1 Praktiker	0,43	2,90	2,51	9,57	6,17	9,34	7,07	4,88	3,79	1,09	0,95	0,13	0,09	0,01	0,01	0,00
2 Beamte	0,00	0,01	0,13	0,34	0,67	0,81	1,24	0,57	0,51	0,06	0,04	0,00	0,00	0,00	0,00	0,00
3 Angestellte im öffentlichen Dienst	0,18	1,35	0,69	2,66	1,04	1,87	1,19	1,12	0,62	0,24	0,04	0,00	0,01	0,00	0,00	0,00
4 Privatwirtschaft/Industrie	0,01	0,07	0,25	0,84	0,63	1,01	0,75	0,36	0,16	0,03	0,02	0,00	0,00	0,00	0,00	0,00
5 Sonstige Tätigkeit	0,03	0,20	0,20	1,10	0,53	1,36	0,59	0,76	0,38	0,21	0,10	0,02	0,02	0,01	0,00	0,00
6 Ohne Berufsausübung/Doktoranden	0,23	1,71	0,25	3,14	0,25	2,30	0,55	1,30	2,99	1,30	6,53	1,18	3,35	0,34	0,44	0,01
7 Referendare	0,00	0,02	0,02	0,08	0,00	0,02	0,00	0,01	0,00	0,00	0,00	0,00	0,00	0,00	0,00	0,00
Gesamt	0,88	6,27	4,04	17,72	9,31	16,70	11,39	9,00	8,46	2,93	7,69	1,33	3,46	0,36	0,45	0,01

Tab. 5: Entwicklung der Tierärztezah (2010–2011)

Mitgliederentwicklung in den Landes-/Tierärztekammern zum 31. Dezember 2011

Kammer	2010			2011			Differenz		
	männlich	weiblich	gesamt	männlich	weiblich	gesamt	männlich	weiblich	gesamt
Landestierärztekammer Baden-Württemberg	1638	1928	3566	1613	2011	3624	-25	83	58
Bayerische Landestierärztekammer	3310	3721	7031	3267	3903	7170	-43	182	139
Tierärztekammer Berlin	702	1213	1915	700	1242	1942	-2	29	27
Landestierärztekammer Brandenburg	912	687	1599	911	734	1645	-1	47	46
Tierärztekammer Bremen	84	99	183	80	104	184	-4	5	1
Tierärztekammer Hamburg	152	301	453	156	314	470	4	13	17
Landestierärztekammer Hessen	1071	1735	2806	1072	1800	2872	1	65	66
Landestierärztekammer Mecklenburg-Vorpommern	724	444	1168	720	456	1176	-4	12	8
Tierärztekammer Niedersachsen	2379	2863	5242	2379	3038	5417	0	175	175
Tierärztekammer Nordrhein	1210	1657	2867	1205	1745	2950	-5	88	83
Tierärztekammer Westfalen-Lippe	1235	1371	2606	1216	1431	2647	-19	60	41
Landestierärztekammer Rheinland-Pfalz	601	732	1333	579	745	1324	-22	13	-9
Tierärztekammer Saarland	103	165	268	108	178	286	5	13	18
Sächsische Landestierärztekammer	968	790	1758	971	840	1811	3	50	53
Tierärztekammer Sachsen-Anhalt	671	387	1058	664	401	1065	-7	14	7
Tierärztekammer Schleswig-Holstein	798	933	1731	789	949	1738	-9	16	7
Landestierärztekammer Thüringen	607	340	947	592	352	944	-15	12	-3
Gesamt	17 165	19 366	36 531	17 022	20 243	37 265	-143	877	734

Tab. 6: Kammermitglieder am 31. Dezember 2011

Kammer	Nr.	Tierärzte			davon ausländische Tierärzte		
		männlich	weiblich	gesamt	männlich	weiblich	gesamt
LTK Baden-Württemberg	1	1613	2011	3624	33	46	79
Bayerische LTK	2	3267	3903	7170	37	71	108
TK Berlin	3	700	1242	1942	24	30	54
TK Bremen	4	80	104	184	1	4	5
TK Hamburg	5	156	314	470	5	8	13
LTK Hessen	6	1072	1800	2872	31	42	73
TK Niedersachsen	7	2379	3038	5417	76	69	145
TK Nordrhein	8	1205	1745	2950	77	68	145
TK Westfalen-Lippe	9	1216	1431	2647	24	27	51
LTK Rheinland-Pfalz	10	579	745	1324	25	14	39
TK des Saarlandes	11	108	178	286	7	6	13
TK Schleswig-Holstein	12	789	949	1738	23	25	48
LTK Brandenburg	13	911	734	1645	10	9	19
LTK Mecklenburg-Vorpommern	14	720	456	1176	8	7	15
Sächsische LTK	15	971	840	1811	31	12	43
TK Sachsen-Anhalt	16	664	401	1065	6	7	13
LTK Thüringen	17	592	352	944	1	5	6
Gesamt		17 022	20 243	37 265	419	450	869

Tab. 7: Zahl der tierärztlichen Praxen und Kliniken in Deutschland (Stand 31. Dezember 2011)

	Tierarztpraxen	tierärztliche Kliniken
LTK Baden-Württemberg*	955	48
Bayerische LTK	1935*	44*
TK Berlin	346	6**
LTK Brandenburg	521	7
TK Bremen	40	1
TK Hamburg	124	6
LTK Hessen	824	23
LTK Mecklenburg-Vorpommern**	280	6
TK Niedersachsen	1360*	47
TK Nordrhein	929	21
LTK Rheinland-Pfalz	425	17
TK des Saarlandes	106	6
Sächsische LTK	509	9
TK Sachsen-Anhalt	447*	2*
TK Schleswig-Holstein	581	21
LTK Thüringen	345	4
TK Westfalen-Lippe	785*	19*

* Stand 5. März 2012 + Angaben geschätzt
 ** Stand 27. Februar 2012 ++ davon 4 Unikliniken

Tab. 8: Studierende

Studierende der Fachrichtung Veterinärmedizin an den veterinärmedizinischen Bildungsstätten in Deutschland

Semester	Studierende					Studienanfänger	
	insgesamt	Deutsche		Ausländer			
		gesamt	weiblich	gesamt	weiblich	gesamt	weiblich
SS 1994	6266	5996	4248	270	155	0	0
WS 1994/1995	6759	6496	4680	263	160	1034	803
SS 1995	6126	5883	4308	243	146	0	0
WS 1995/1996	6743	6485	4857	258	153	1090	876
SS 1996	6199	5882	4461	237	139	0	0
WS 1996/1997	6617	6371	4932	246	154	1113	874
SS 1997	5998	5770	4543	228	140	0	0
WS 1997/1998	6541	6289	5001	252	164	1108	893
SS 1998	5948	5706	4550	242	157	0	0
WS 1998/1999	6502	6221	4968	281	185	1074	878
SS 1999	6033	5767	4628	266	178	0	0
WS 1999/2000	6539	6264	5073	275	188	1052	923
SS 2000	5943	5675	4628	268	185	0	0
WS 2000/2001	6548	6249	5118	305	213	1010	871
SS 2001	5836	5567	4580	269	189	0	0
WS 2001/2002	6393	6096	5072	297	215	999	878
SS 2002	5794	5518	4598	276	201	0	0
WS 2002/2003	6383	6087	5114	296	217	1016	876
SS 2003	5683	5409	4538	274	205	0	0
WS 2003/2004	6270	5961	5033	309	237	1049	913
SS 2004	5661	5378	4559	283	200	0	0
WS 2004/2005	6473	6121	5224	316	216	1163	985
SS 2005	5587	5318	4547	269	188	0	957
WS 2005/2006	6401	6108	5260	293	219	1086	957
SS 2006	5719	5423	4670	296	216	10	9
WS 2006/2007	6522	6201	5394	321	238	1120	975
SS 2007	5575	5327	4602	248	188	13	7
WS 2007/2008	6170	5909	5101	261	205	1027	878
SS 2008	5457	5233	4530	224	178	2	2
WS 2008/2009	6396	6133	5315	263	208	1088	988
SS 2009*	5608	5363	4645	245	188	5	4
WS 2009/2010	6364	6080	5305	284	214	1082	925
SS 2010	5568	5322	4668	246	193	3**	3**
WS 2010/2011	6417	6136	5243	281	219	1083	932
SS 2011	5574	5330	4581	243	188	8**	6**
WS 2011/2012	6497	6206	5328	291	208	1102	933

Tab. 9: Staatsprüfungen

Von Studierenden abgelegte Staatsprüfungen der Fachrichtung Veterinärmedizin an den vet.-med. Bildungsstätten in Deutschland*

Jahr	Abgelegte Staatsprüfungen von							
	Deutschen				Ausländern			
	bestanden		nicht bestanden		bestanden		nicht bestanden	
	gesamt	weiblich	gesamt	weiblich	gesamt	weiblich	gesamt	weiblich
1990	730	439	0	0	31	11	0	0
1991	769	454	0	0	27	19	0	0
1992	930	557	1	1	42	26	0	0
1993	960	611	0	0	47	25	0	0
1994	881	548	0	0	41	18	1	0
1995	971	594	1	0	40	25	0	0
1996	1040	671	1	0	30	18	1	0
1997	946	684	0	0	22	6	1	0
1998	840	672	0	0	14	8	0	0
1999	944	773	2	2	29	20	1	0
2000	857	690	0	0	24	13	0	0
2001	890	712	1	1	40	29	0	0
2002	873	687	2	1	24	11	0	0
2003	805	660	0	0	15	14	0	0
2004	851	686	3	2	33	28	0	0
2005	828	719	1	1	34	19	0	0
2006	857	743	0	0	31	21	0	0
2007	876	754	0	0	21	11	0	0
2008	841	727	0	0	22	20	0	0
2009	919	786	0	0	35	32	0	0
2010	915	805	0	0	29	20	0	0
2011	940	837	3	3	44	36	0	0

* 1990 bis 1991: Berlin (Freie Universität), Gießen, Hannover, München
 1992: Berlin (Freie Universität und Humboldt Universität), Gießen, Hannover, Leipzig, München
 ab 1993: Berlin (Freie Universität), Gießen, Hannover, Leipzig, München

Quelle: Veterinärmedizinische Bildungsstätten

* Im Sommersemester 2009 gab es einige Einschreibungen, bei denen es sich nicht um Studienanfänger im ersten Semester, sondern um Einschreibungen für ein höheres Fachsemester handelt (aufgrund eines bereits an einem anderen Studienort begonnenen Tiermedizin-Studiums).

** Zulassung nur an der JLU Gießen

Quelle: Veterinärmedizinische Bildungsstätten